

Einfamilienhaus „Am Mondsee 22“

Walmdach mit 25°/25° DN
Wohnfläche 100,68 m²

markon  haus GmbH



Am Mondsee 22 inklusive:

- Fernwärme anstelle Gasheizungsanlage
- Fußbodenheizung inkl. elektronischer Einzelraumregulierung in allen Räumen
- Tondachziegel
- elektrische Rollläden
- Landhauseingang auf Betonsäulen
- Maler-, Fliesen- und Teppicharbeiten
- Nebeneingangstür im HWR
- Erker unter Dachüberstand
- Hauseingangstür mit Seitenteil
- Hauseingangspodest
- Grundstück ca. 527 m²

Raumprogramm:

Fläche in m²

Wohnen	23,96
Schlafen	13,04
Kind	11,09
Gast	9,53
Küche	11,80
Bad	11,33
HWR	9,10
Flur	7,04
Diele	3,79

Summe 100,68

Außenmaße in m:

Länge	12,50
Breite	9,50

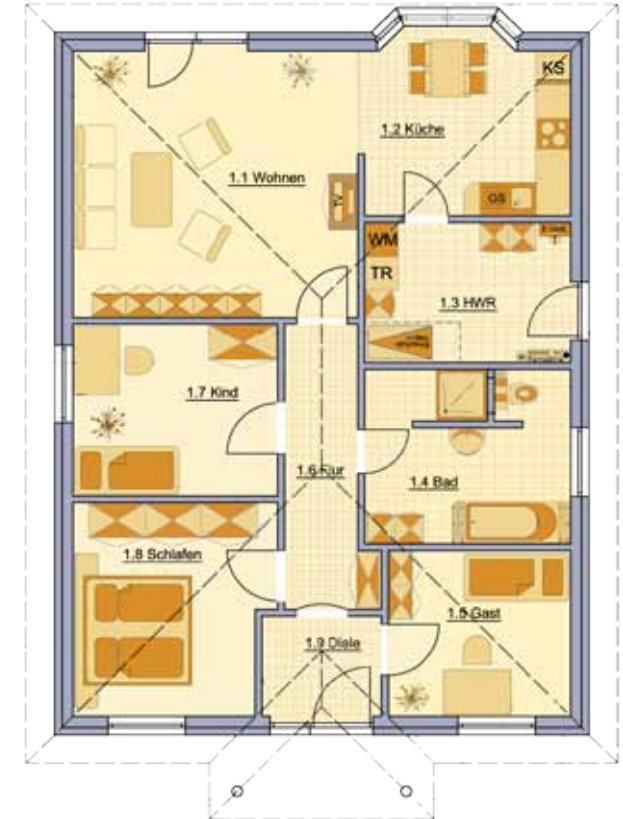

komplett fertig

nur 175.600,- €*

* inkl. Gestaltung Außenanlagen, Autostellplatz, Zuwegung und Terrasse gepflastert

Firmensitz

Radebrück 13
15345 Altlandsberg
OT Bruchmühle
www.markon-haus.de

Mo - Fr 7.00 - 19.00 Uhr
Sa / So 10.00 - 17.00 Uhr
Tel. 03 34 39 / 919 39

Büro Berlin
Garnisonkirchplatz 2
(S-Bhf Hackescher Markt)
10178 Berlin

Mo - Sa 10.00 - 17.00 Uhr
(außer Mi)
Tel. 030 / 24 63 06 98

Musterhaus Beeskow
Am Reitplatz
15848 Beeskow

Do, Sa, So 10.00 - 17.00 Uhr
Tel. 033 66 / 15 33 97

Musterhaus Strausberg
Hegermühlenstraße 51d
15344 Strausberg

Mo-So 10.00 - 17.00 Uhr
(außer Mi)
Tel. 033 41 / 49 64 61