

Einfamilienhaus Classic 117

Walmdach mit 30°/41° DN
Wohnfläche ca. 117 m²

markon  haus GmbH

Sommer-
angebot



Kundenbeispiel

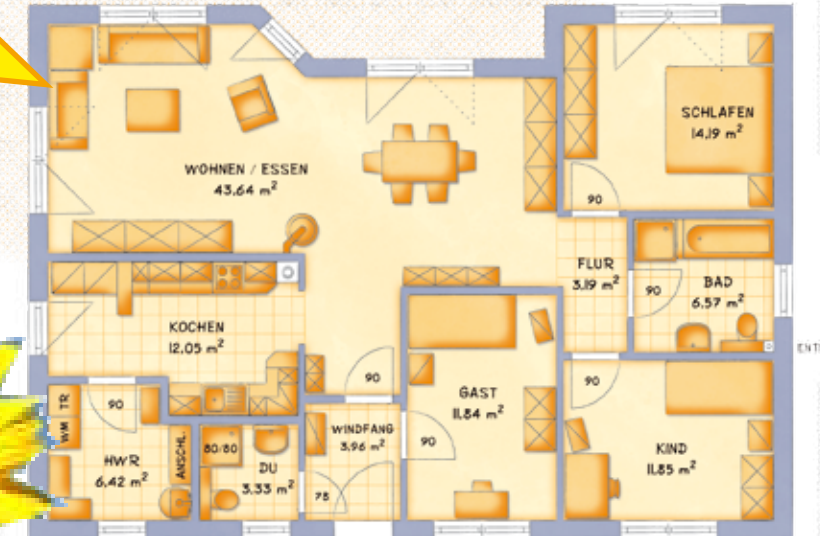

Raumprogramm:

	Fläche in m ²
Wohnen/Essen	43,64
Schlafen	14,19
Kind	11,85
Gast	11,84
Kochen	12,05
Bad	6,57
Dusche	3,33
HWR	6,42
Flur	3,19
Windfang	3,96
Summe	117,04

Außenmaße in m:

Länge	14,38
Breite	10,08

Frühlingsangebot inklusive:

- Solaranlage
- Premiumfenster 3-fach verglast
- 2 Bäder
- überdachter Terrassenbereich
- Fußbodenheizung inkl. Einzelraumregulierung in allen Räumen
- individuelle Grundrissgestaltung
- Rundumservice

Angebot gültig bis 15.09.2010

schlüsselfertig

nur **119.685,- €***

* Maler-, Fliesen- und Teppicharbeiten auf Wunsch

Firmensitz

Radebrück 13
15345 Altlandsberg
OT Bruchmühle
www.markon-haus.de

Mo - Fr 7.00 - 19.00 Uhr
Sa / So 11.00 - 16.00 Uhr
Tel. 03 34 39 / 919 39

Büro Berlin
Garnisonkirchplatz 2
(S-Bhf Hackescher Markt)
10178 Berlin

Mo - Fr 11.00 - 19.00 Uhr (außer Mi)
Sa 11.00 - 16.00 Uhr
Tel. 030 / 24 63 06 98

Musterhaus Beeskow
Am Reitplatz
15848 Beeskow

Mo - So 11.00 - 16.00 Uhr
(außer Mi)
Tel. 033 66 / 60 28 36

Musterhaus Strausberg
Hegermühlenstraße 51d
15344 Strausberg

Mo-Fr 13.00 - 19.00 Uhr (außer Mi)
Sa/So 11.00 - 16.00 Uhr
Tel. 033 41 / 49 64 61